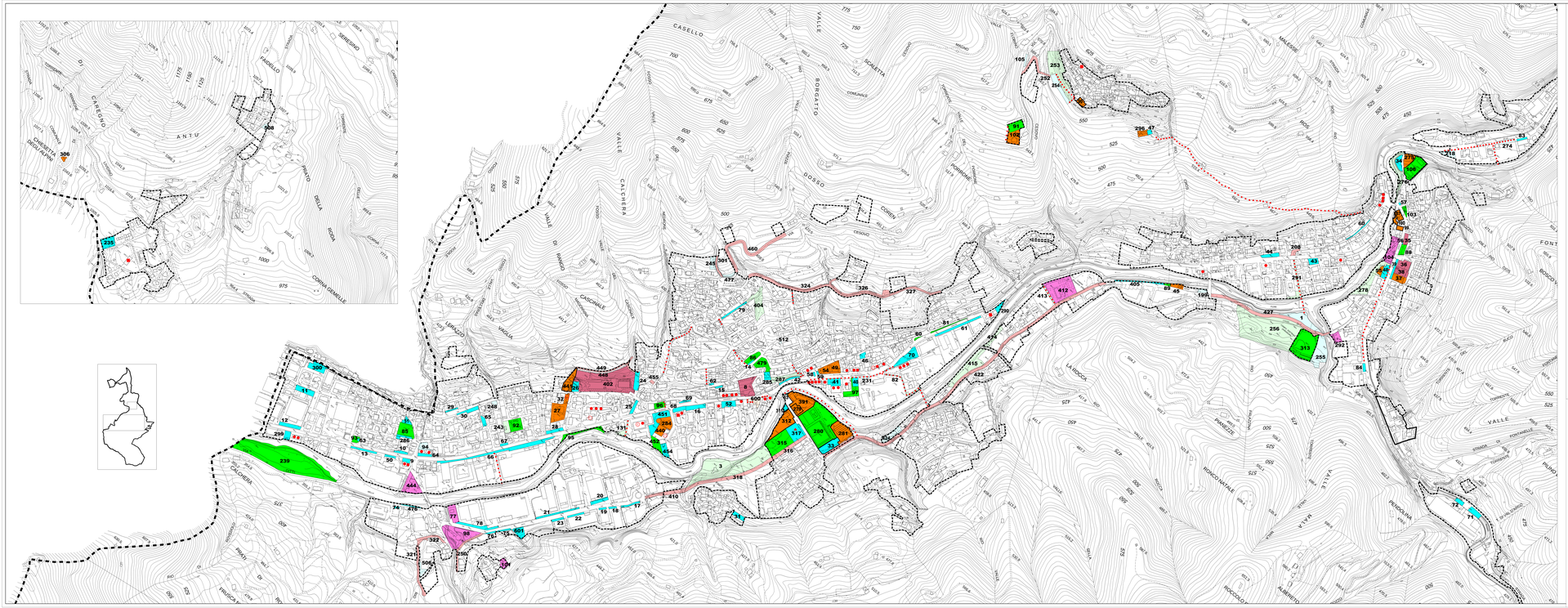


## LEGENDA

**AREE PER ATTREZZATURE PUBBLICHE O DI INTERESSE COLLETTIVO**

- CONFINE COMUNALE
- PERIMETRO AREA URBANIZZATA

- AREE PER LA SOSTA SECOLARE ESISTENTI
- AREE PER LA SOSTA SECOLARE DI PROGETTO
- AREE VERDE ATTREZZATE PER IL GIOCO, LO SPORT ED IL TEMPO LIBERO ESISTENTI
- AREE VERDE ATTREZZATE PER IL GIOCO, LO SPORT ED IL TEMPO LIBERO DI PROGETTO
- AREE PER STRUTTURE SCOLASTICHE ESISTENTI
- AREE PER STRUTTURE SCOLASTICHE DI PROGETTO
- AREE PER ATTREZZATURE COMUNI E DI INTERESSE COLLETTIVO ESISTENTI
- AREE PER ATTREZZATURE COMUNI E DI INTERESSE COLLETTIVO DI PROGETTO
- AREE PER IMPIANTI TECNOLOGICI ESISTENTI
- PERCORSI PEDONALI PUBBLICI
- PIAZZA VABILIA' E AMPLIAMENTO DELL'ESISTENTE
- AREE PER ATTREZZATURE COMUNI E DI INTERESSE COLLETTIVO RICHIAMATE AD ENTI RILIGIOSI

175 CODICE IDENTIFICATIVO DI ZONA

**SERVIZI PUBBLICI ED DI INTERESSE PUBBLICO A GESTIONE PRIVATA**

- MERCATO
- POSTE – TELEGRAFO
- SAN.PISTORIANO
- BANCA
- NEGOZIO
- EDIFICI SOTTOPOSTI AD EDILIZIA AGEVOLATA, CONVENZIONATA O REDDITUALE PUBBLICA

**RIEPILOGO DIMENSIONAMENTO AREE PER SERVIZI PUBBLICI O DI INTERESSE PUBBLICO (D.I.P. GENERALE E PIANI ATTUATIVI VIGENTI) ESISTENTI E DI PROGETTO (DOPO LA VARIANTE N.4)**

| ATTREZZATURE AREE | TOTALE AREE ESISTENTI (mq) | TOTALE AREE DI PROGETTO (mq) | TOTALE AREE ESISTENTI E DI PROGETTO (mq) | STANDARD DI PIANO (mq) (DOPO LA VARIANTE N.4) |
|---|---|---|---|---|
| VERDE(VE) | 37.175 | 11.350 | 48.525 | 42.000 |
| PARC.E PRIVATO | 22.175 | 22.000 | 44.175 | 40.000 |
| STRADE | 12.750 | 150 | 12.900 | 15.000 |
| AREE EDIFICABILI/ZONE | 21.000 | 200 | 21.200 | 21.000 |
| AREE PEDONALI | 14.000 | 0 | 14.000 | 0 |
| PARCHEGGI DI COMMERCIO (PARCHEGGI) | 0 | 20.000 | 20.000 | 0 |
| STALLI PARCHEGGI | 150.175 | 50.000 | 210.175 | 150.000 |
| ATTREZZATURE (A.R.T.) (DOPO LA VARIANTE N.4) | TOTALE ATTREZZATURE DI CARATTERE PUBBLICO ESISTENTI (mq) | TOTALE ATTREZZATURE DI CARATTERE PUBBLICO DI PROGETTO (mq) | TOTALE ATTREZZATURE DI CARATTERE PUBBLICO ESISTENTI E DI PROGETTO (mq) | STANDARD DI PIANO (mq) (DOPO LA VARIANTE N.4) |
| TOTALE CAPITOLO AREE PER SERVIZI DI PIANO (DOPO LA VARIANTE N.4) | 259.275 | 104.000 | 363.275 | 368.000 |
| TOTALE CAPITOLO AREE PER SERVIZI DI PIANO (DOPO LA VARIANTE N.4) DIVISO PER 150 ABITANTI TEORICI | | | 2.421,83 | 2.453,33 |

**COMUNE DI MARCHENO**
**(prov. di Brescia)**

# PIANO DI GOVERNO DEL TERRITORIO

**AI SENSI DELLA L.R.12/2005**

## PIANO DEI SERVIZI

Data: 14/11/2008
Aggiorn.: APR/2009
Aggiorn.: NOV/2015
Aggiorn.:

## CARTA DI ANALISI E PROGETTO DEI SERVIZI

Scala: 1:2000

Tav.: **B3 VAR 8**

**ELABORATO AGGIORNATO E COORDINATO ALLA VARIANTE N.8**

Adozione: | Approvazione:

Timbro e firma progettisti: | Il Sindaco: | Il Segretario comunale:

VARIANTE N.4 A CURA DELL'UFFICIO TECNICO SETTORE URBANISTICA:
arch. Gianni Bontempi
arch. Stefania Malinconi

Studio di architettura Arch.Christian Capacchi
Via Trieste 47 - Castel San Giovanni (Pc)
Tel. 0523/882.411 - Fax 0523/882.412

**Lucio Fiorina - architetto**
**Marcello Fiorina - ingegnere**
Studio associato di architettura ed ingegneria
Via Trieste 47 - Castel San Giovanni (Pc)
Tel. 0523/882.411 - Fax 0523/882.412
www.studiofiorina.com - info@studiofiorina.com